

CORTE F
ESC.: 1/100

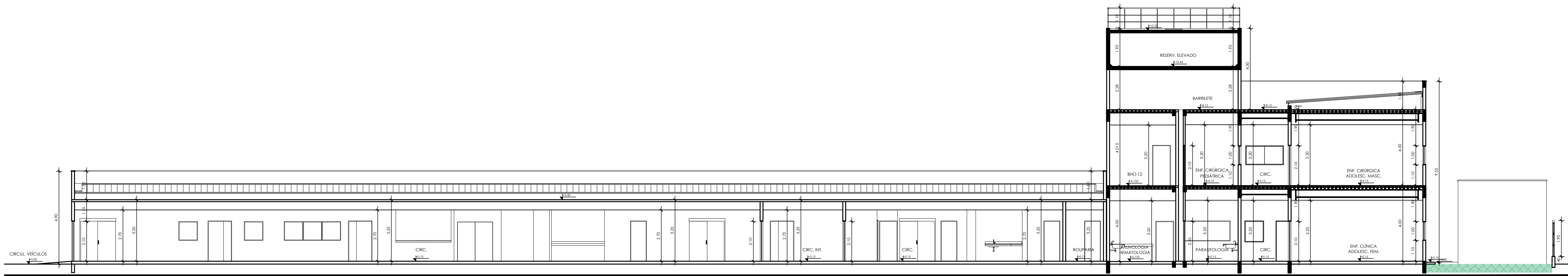

CORTE G
ESC.: 1/100

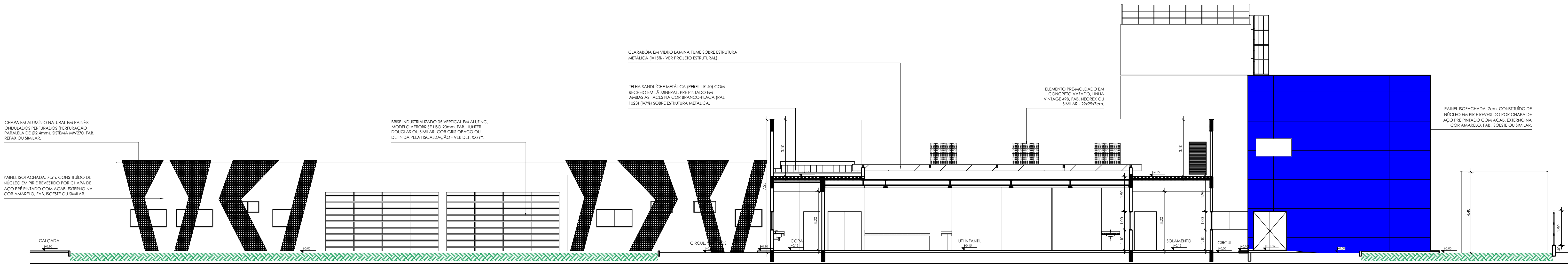

CORTE H
ESC.: 1/100

OBSERVAÇÕES GERAIS:

ORIS 01: ANTES DA LICITAÇÃO/EXECUÇÃO DA OBRA ESTE PRODUTO DEVE SER ANALISADO E VALIDADO PELO CONTRATANTE/PROPRIETÁRIO/EXECUTOR DA OBRA, EM CASO DE NÃO CONFORMIDADES DETECTADAS NA ANÁLISE, DEVE O PRODUTO RETORNAR A 2ª ARQUITETURA E URBANISMO LTDA PARA CORREÇÃO E RETORNO.

ORIS 02: AS COTAS APRESENTADAS NO PROJETO ARQUITETÔNICO PARA OS ELEMENTOS ESTRUTURAIS (VIGAS, PILARES, LAJES E OUTROS) SÃO REFERENCIAIS, DEVENDO SER EXECUTADOS DE ACORDO COM PROJETO ESTRUTURAL.

ORIS 03: NA EXECUÇÃO DA OBRA, DEVERÃO SER VERIFICADAS PELA CONSTRUTORA AS REDES EXTERNAS DE INFRAESTRUTURA EXISTENTES NO CAMPUS.

ORIS 04: A REMOÇÃO/GUARDA/PROTEÇÃO DOS EQUIPAMENTOS EXISTENTES DEVERÁ SER EXECUTADA DE ACORDO COM ORIENTAÇÃO DO CONTRATANTE.

ÍNDICE DE REVISÕES					
REV.	DATA	DESCRIÇÃO	EXEC.	VERIF.	RESP.
-	-	-	-	-	-

PREFEITURA MUNICIPAL DE ANANINDEUA

REFORMA E AMPLIAÇÃO - HOSPITAL MUNICIPAL
INFANTIL DR. CELSO LEÃO
PROJETO ARQUITETÔNICO PRELIMINAR
CORTES F, G e H

RESPONSÁVEL TÉCNICO:
EQUIPE TÉCNICA:
PRONCHIA:
08
09

RESPONSABILIDADE SOCIAL AO REPRODUCIR ESTE DOCUMENTO
MENOS PAPEL, MÃO DE OBRA, MAIS ÁRVORES NA NATUREZA